

WIJS. WIJZER. WISPENBERG.

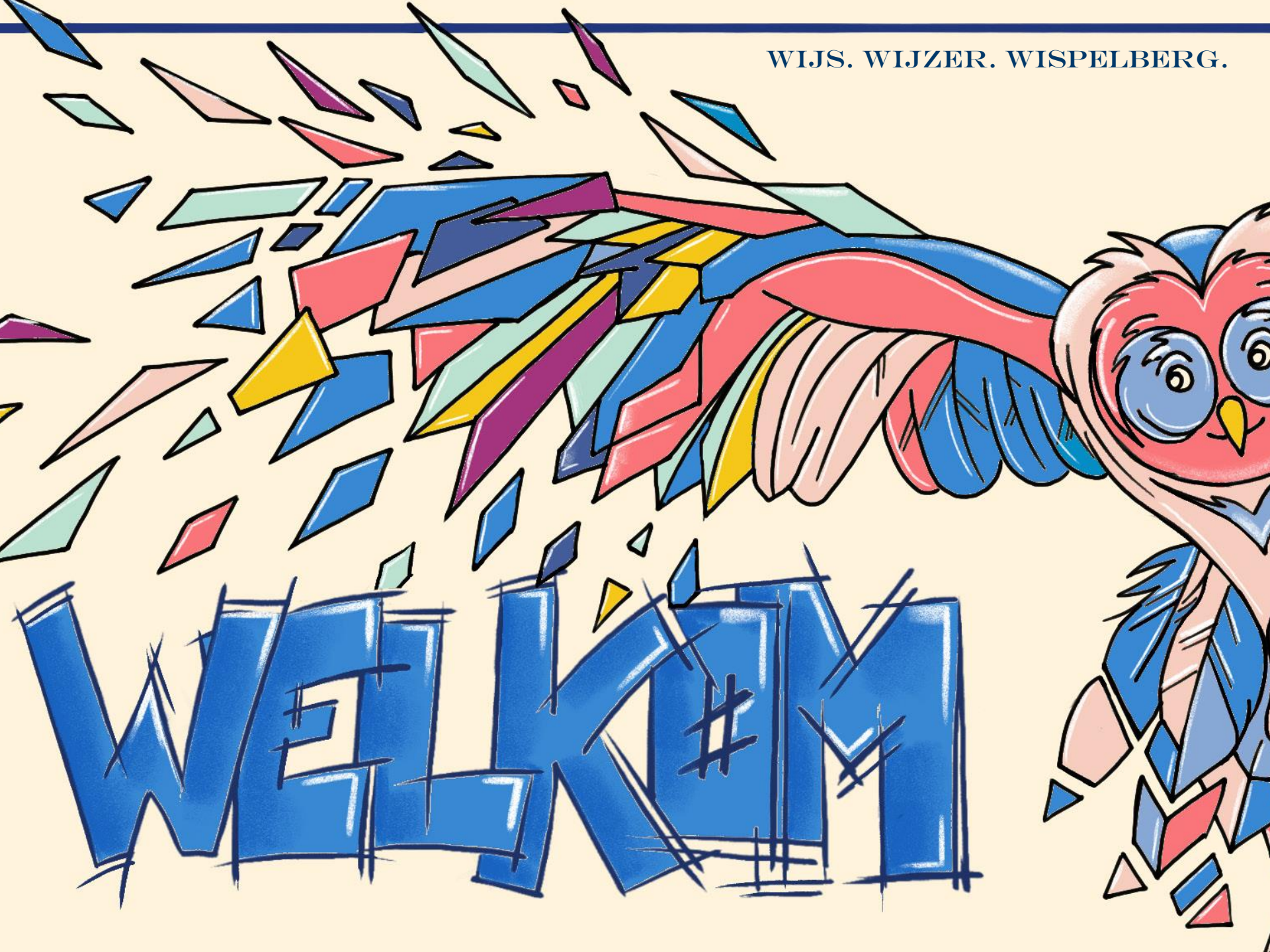

Verloop van de infoavond voor de ouders

Deel 1

- > Onze missie - structuur - studierichtingen
- > Wat maakt de Wispelberg bijzonder?
- > Inschrijvingen op onze school (1^e jaar)

Deel 2

- > Infosessie 'Typisch moderne en kunst'
- > Infosessie 'Typisch Latijn'

Onze missie

Atheneum Wispelberg is

een bruisende school

**waar we leerlingen helpen opgroeien tot open,
geëngageerde en kritische volwassenen.**

**We bereiden onze leerlingen voor op het Hoger
Onderwijs (“doorstroom” - ASO)
en op een toekomst in een wereld vol diversiteit.**

Onze structuur

Op dit moment telt de school ongeveer 740 leerlingen waarvan de helft in de eerste graad.

We hebben **mooie en goed uitgeruste schoolgebouwen**, met een **aparte blok en speelplaats voor onze leerlingen van de eerste graad (blok A)**.

Het **Wispelbergteam** telt ongeveer **100 leden** (leerkrachten, opvoeders, leerlingenbegeleiding, directeur, coördinatoren, medewerkers administratie).

Onze studierichtingen

1 ^e graad Stroom A						
1 ^e jaar	Optie Latijn	Optie Moderne				Optie Kunst
2 ^e jaar (25 u basis + 2 u diff. + 5 u optie)	Latijn	Moderne talen – wetenschappen	<i>STEM</i> - wetenschappen	Welzijn en maatschappij	Economie en organisatie	Kunst en creatie
2 ^e graad Doorstroom - ASO						
3 ^e & 4 ^e	Latijn	Moderne talen	Natuur- wetenschappen	Humane wetenschappen	Economische wetenschappen	(K.S.O.)
3 ^e graad Doorstroom - ASO						
5 ^e & 6 ^e	Latijn – Moderne talen	Moderne talen	Wetenschappen – Wiskunde - 6 u wisk. - 8 u wisk.	Humane wetenschappen	Economie - Moderne talen	(K.S.O.)
	Latijn – Wiskunde	Moderne talen - Wetenschappen			Economie - Wiskunde	

Wat maakt de Wispelberg bijzonder?

1. **Wij zetten jouw toekomst centraal** met diverse acties en projecten rond schoolloopbaanbegeleiding:
 - Futuroscop
 - Infomomenten voor leerlingen en ouders
 - Droomdag
 - Dromen van later
 - Snuffelstages
 - Vaardigheidsstage 'Jij hebt talent'
 - ...

Project

Jij hebt T ★ LENT!



FUTUROSCOOP

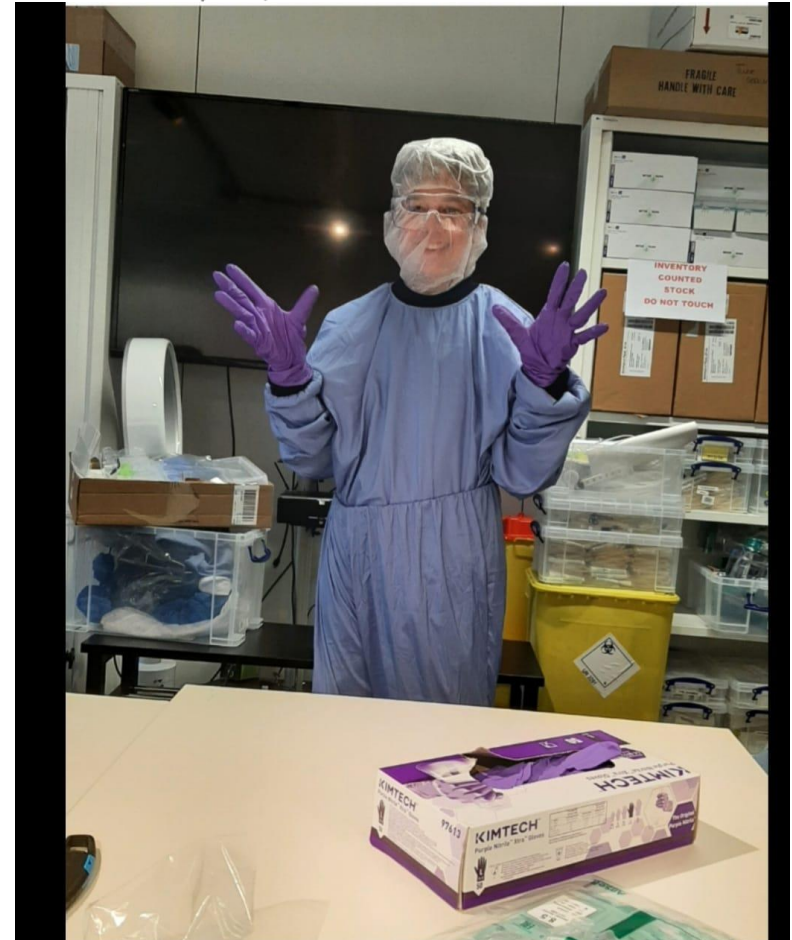
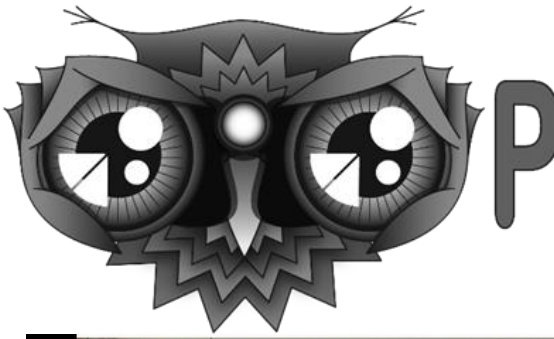



Wat maakt de Wispelberg bijzonder?

1. Wij zetten jouw toekomst centraal
2. **Wij hebben een engagement** voor Gent en daarbuiten:
 - Projecten en acties rond actuele vraagstukken: Artcadia, ‘Grenzeloze vleugels’, ‘Schrijf ze vrij’, ‘Geveltuintjesproject in de wijk’, ‘Inzamelacties smartphones’, deelname ‘Warmste week’, afvalopruimactie in de wijk, intergenerationele activiteiten, ...
 - MOS werking
 - De ‘Gratiswinkel’ van de leerlingenraad....



GENERATIONS
Jong en minder jong kijken samen naar een film. Nagesprek met drankje en taartje.

La brigade

Een samenwerking tussen de
Municipaliteit van Brussel, de
Dienst Openbare Werken
en de Vlaamse Gemeenschap
voor de Media en de Cultuur.









Walo
Gent

VALDALS

February 2024







Wat maakt de Wispelberg bijzonder?

1. Wij zetten jouw toekomst centraal
2. Wij hebben een engagement
3. **We dragen zorg voor elke leerling:**
 - Inhaallessen
 - Leerlinggesprekken
 - Studiecoaching en huiswerkklas
 - Stille ruimte(s)
 - ...

Ik heb vrienden op

SCHOOL
KLAS
BUURT
FAMILIE

10

9
8
7
6
5
4
3
2
1
0

kl
as
s
f
e
e
r

LEERLING

GESPREK

naam:

klas:

10
8
6
4
2
0

S
C
H
O
O
L

G
E
V
O
E
L

Ik voel me de laatste tijd:

eenzaam verdrietig

vrolijk goed

verlegen

bang

moe

MIJN R APPORT

SUPER
Goed
Valt wel mee.
Kan echt beter...



Dit wil ik nog vertellen:

- o
- o
- o
- o
- o
- o
- o
- o
- o

Deze vakken vind ik moeilijk.

Nederlands	Wiskunde	Techniek	Levensbeschouwing	Frans	Aardrijkskunde	Filosofen	Economie	Latijn	Atelier	Wezijn en Maatschappij	Artistieke Opvoeding	Geschiedenis	Natuurwetenschappen	Engels
------------	----------	----------	-------------------	-------	----------------	-----------	----------	--------	---------	------------------------	----------------------	--------------	---------------------	--------

L.O.

Deze vakken ben ik goed in, doe ik graag.

Nederlands	Wiskunde	Techniek	Levensbeschouwing	Frans	Aardrijkskunde	Filosofen	Economie	Latijn	Atelier	Wezijn en Maatschappij	Artistieke Opvoeding	Geschiedenis	Natuurwetenschappen	Engels
------------	----------	----------	-------------------	-------	----------------	-----------	----------	--------	---------	------------------------	----------------------	--------------	---------------------	--------

L.O.





READING
IS THE
SOUNDPLACE
TO GO
STAY



We dragen zorg voor elke leerling:

– Zorg op maat:

× individuele flexibele leertrajecten

× bijkomende ondersteunende maatregelen
(bij bijvoorbeeld dyscalculie, dyslexie, ASS,
ADHD,...)

x socio – emotionele begeleiding

x financiële haalbaarheid voor iedereen

(met oa laptops voor iedereen in bruikleen)....

Wat maakt de Wispelberg bijzonder?

1. Wij zetten jouw toekomst centraal
2. Wij hebben een engagement
3. We dragen zorg voor elke leerling
4. Iedereen hoort erbij

Op de Wispelberg **hoort iedereen erbij**

mét alle (zichtbare en onzichtbare)
verschillen die er zijn:

verschillen in achtergrond en afkomst,
cultuur, geslacht, levensbeschouwing,
thuis taal, talenten en beperkingen, karakter,
seksuele geaardheid, leeftijd,
genderidentiteit ...



Atheneum Wispelberg - Infoavond ouders basisonderwijs









Albionum Wispelberg - Infoavond ouders basisonderwijs



Wat maakt de Wispelberg bijzonder?

1. Wij zetten jouw toekomst centraal
2. Wij hebben een engagement
3. We dragen zorg voor elke leerling
4. Iedereen hoort erbij
5. **Wij zijn een bruisende school:**
 - Dynamische werking
 - Vaardigheidsstages (meerdaagse uitstappen)
 - Middagactiviteiten
 - Leerlingenraden
 - Ouderraad
 - ...





0.00

CREATOOL

0.00





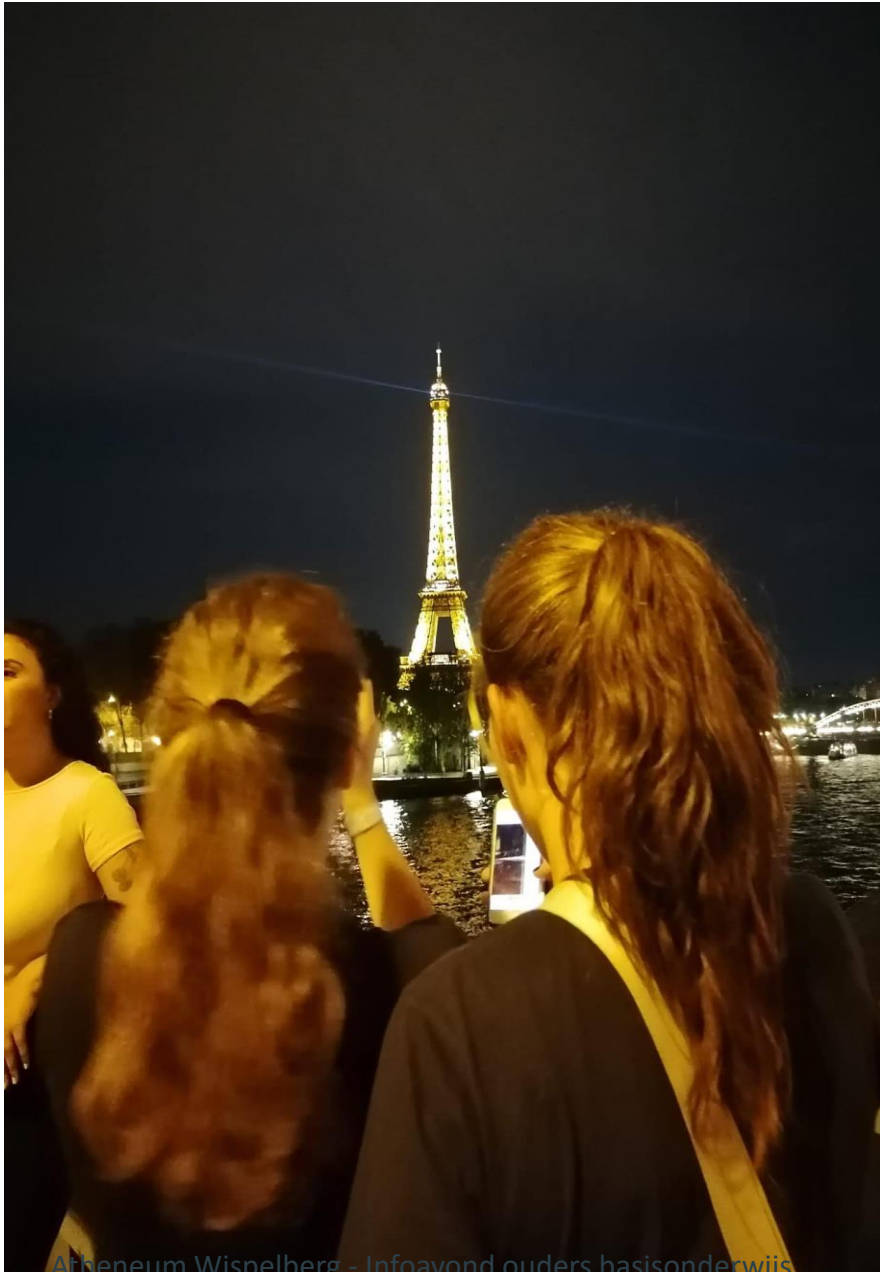

Atheneum Wispelberg - Infoavond ouders basisonderwijs



Februari 2024







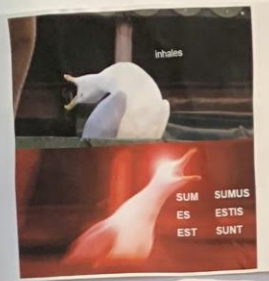

Come staj?

BENISSIMO

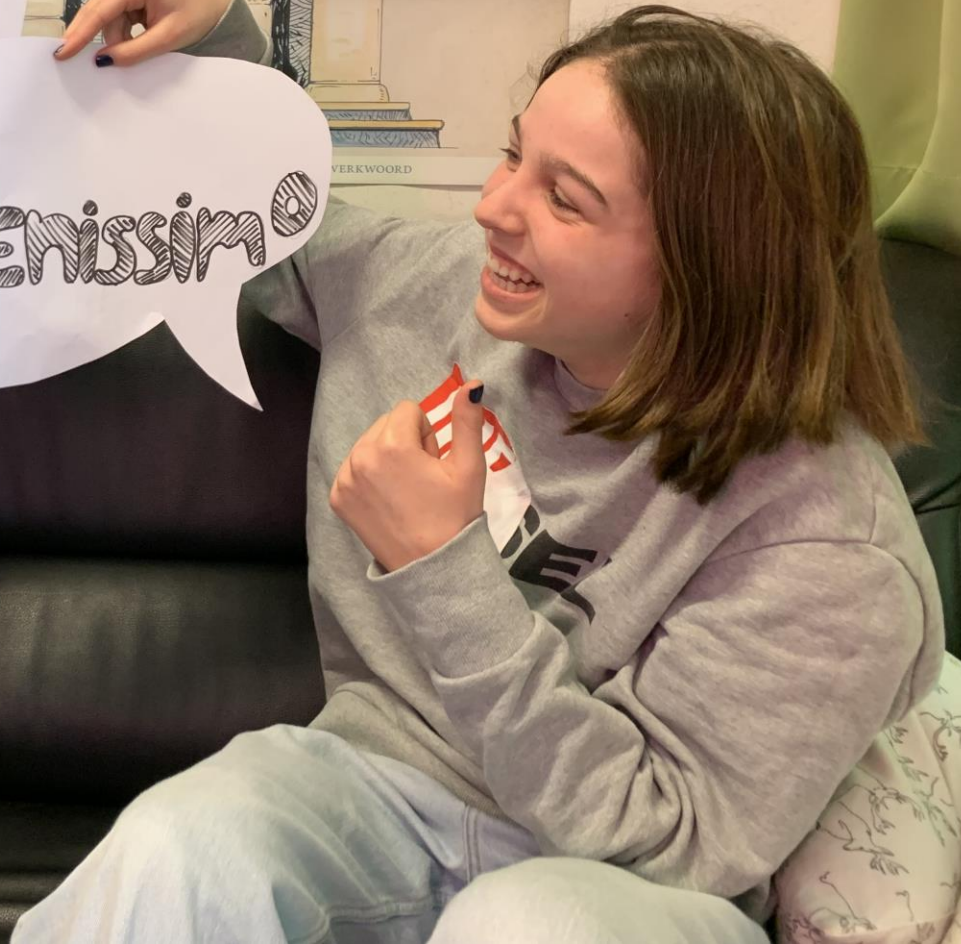











Inschrijven op onze school (1^e jaar)

> **25 maart (9.00 uur) tot en met 19 april 2024 (16.00 uur):**

Digitaal aanmelden via

<https://meldjeaansecundair.gent.be/>

> **13 mei 2024:**

Ouders die hebben aangemeld krijgen, via meldjeaansecundair, **het resultaat van de toewijzing** toegestuurd in de late namiddag.

Indien jouw kind onze school toegewezen krijgt, ontvang je **ook een mail van onze school.**

> **14 mei 2024 (9.00 uur) – 10 juni 2024 (16.00 uur):**

Administratief inschrijven (live op school of digitaal)

Hebben jullie na vanavond nog vragen?

- > Neem een kijkje op onze **website**, volg ons op **facebook** en **instagram**.
- > Neem **persoonlijk contact** op met onze school.
Alle contactgegevens staan op onze website:
<https://scholen.stad.gent/atheneumwispelberg>
- > **Opendeurdag op zaterdag 16 maart 2024**, van 10.00u tot 17.00 u

Verloop van de infoavond voor de ouders

Deel 2

> Infosessie 'Typisch optie Moderne en optie Kunst'

Start om 19.15u in C- Blok

Herhaling om 19.40u in C-Blok

> Infosessie 'Typisch optie Latijn'

Start om 19.15u in E-Blok

Herhaling om 19.40u in E-Blok

Verloop van de infoavond voor de ouders

Deel 2

> Infosessie 'Typisch optie Moderne en optie Kunst'

Start om 20.15u in C- Blok

Herhaling om 20.40u in C-Blok

> Infosessie 'Typisch optie Latijn'

Start om 20.15u in E-Blok

Herhaling om 20.40u in E-Blok