Freinetschool
Het Eiland

Eilandpost #26

22 maart 2024

Atelier - Olé

Heerlijk weer en ateliers, wat wil een mens nog meer....

We konden stempels maken, schilderen met verschillende technieken, muziekinstrumenten maken, paaseitjes versieren, touwtje springen, vormen maken in zoutdeeg, muzische groepspelletjes spelen, gezelschapspelletjes spelen, een kunstwerk maken naar voorbeeld van een kunstenaar, massage's aan elkaar geven, een fotoshoot doen, circustechnieken, meditatie, spelen met de iPad en werken rond de Gruffalo....

Een fijn aanbod met grote dank aan:
Juan van de Circusplaneet, Carmen en David, mama van Linde en mama van Abigail en Elodie en

Kalender week 64 - 25 tot 29/03

25	- Week van de GRUUTE KUIS (groep Marte en groep Elisabeth-Annelies doen mee!) - Groep Aisha turnen - Groep Sybren zwemmen - Groep Sophie zwemmen
26	- Groep Too turnen - Groep Marte turnen *(verplaatsing met de fiets!)* - Groep Laura turnen *(verplaatsing met de fiets!)*
27	-
28	- Groep Evi turnen - Groep Sophie turnen
29	**- Joepie, (ochtend)bezoek van de paashaas....!** - Groep Elisabeth-Annelies turnen - Groep Alissa zwemmen - Groep Marte en Sybren op uitstap - Mini-forum afsluiten Jeugdboekemaand (met de kleuterleefgroepen, groep Elisabeth-Annelies, groep Laura en groep Sophie)

PAASVAKANTIE 30 maart t.e.m. 14 april

alle leerkrachten natuurlijk!
Samen maakten we er iets moois van!

Andere gekende data voor het schooljaar 2023- 2024 vind je op de kalender van onze schoolwebsite.

Bereikbaarheid van de school

Algemeen telefoonnummer Het Eiland **09 323 55 40** (secretariaat)

Algemeen telefoonnummer BO Pagadderke **09 323 55 50**

Het secretariaat is telefonisch bereikbaar op werkdagen van 8.05u tot 12.10u en van 13.30u tot 16.30u, op woensdag tot 11.55u.

We hadden een tijd moeilijkheden met de gsm van de naschoolse opvang op het Lager Eiland maar dat is nu verholpen!

Na de schooluren (dus na 16.30u of op woensdag na 12u) is het algemeen nummer doorgeschakeld naar deze gsm.
Je kan dit nummer in dringende gevallen ook rechtstreeks bellen op **0473 73 32 39**. Sla het op in jouw gsm, zodat je dit nummer ook herkent indien je wordt opgebeld.

Naar het middelbaar... start aanmeldperiode

Het **online aanmelden voor het secundair onderwijs** start op maandag 25 maart (9u) en loopt tot 19 april (16u) op de website *meldjeaansecundair.stad.gent*.
Ook als je kind een broer of zus heeft in het secundair moet je je toch ook online aanmelden.

Nog vragen?
Neem contact op met onze zorgcoördinator Kelly of onze brugfiguur Katrien.

Ook **het Groeiteam** helpt ouders bij het digitaal aanmelden en is gelegen in het Stadskantoor van Gent (Woodrow Wilsonplein 1 te 9000 Gent).

Zandbak tijd - materiaal gezocht

Het is lente dus spelen we terug vaker in de zandbak, zowel op het kleuter als op het lager!

Op het Lager Eiland kunnen we zeker nog extra schopjes, vormpjes, emmertjes,.... gebruikken.
Ook oude kookpotten, een oude zeef, een metalen spatel,... kunnen zeker dienen!

Heb je thuis nog mooi zandbakspeelgoed liggen dat je toch niet meer gebruikt?

Breng het binnen bij Carmen op het secretariaat.

Verloren voorwerpen

Het is bijna paasvakantie.

Neem dus volgende week een extra kijkje bij de verloren voorwerpen !

Waar kan je die vinden?
Kleuter Eiland: in de entree van het gebouw
Lager Eiland: in de eetzaal

** Save the date **

schoolfeest

3 mei 14u30

iedereen welkom!

optredens van alle klassen
in de circuskerk

eten en drinken
frietjes
ijsjes
popcorn
op het kleuter eiland

springkastelen

schminken

zoekspel

Freinetschool
Het Eiland

* we aanvaarden **geen afdankertjes of spullen die versleten/kapot** zijn. Die breng je best naar de kringwinkel of het containerpark.

Buitenschoolse Opvang Pagadderke

Wijziging openingsdagen zomervakantie

Goed nieuws! Deze zomer zijn we **een weekje extra geopend** (van 5/8 t.e.m. 9/8).
We zullen dus maar 2 weken gesloten zijn i.p.v. 3.

De inschrijvingsperiode voor de zomervakantie start op 13/04.

ZOMERVAKANTIE juli 2024

1	2	3	4	5
8	9	10	11	12
15	16	17	18	19
22	23	24	25	26
29	30	31		

ZOMERVAKANTIE augustus 2024

			1	2
5	6	7	8	9
12	13	14	15	16
19	20	21	22	23
26	27	28	29	30

*Open *Gesloten

Nieuws van onze brugfiguur

Verteltassen

Met de lente in het land en de paasvakantie in het vooruitzicht starten we opnieuw met de verteltassen.

Verteltassen kan je mee naar huis nemen om samen met je kind warme en leerrijke momenten te beleven met verschillende (voorlees)boekjes.

De tassen zijn gemaakt om het leesplezier van je kind te stimuleren en te werken rond bepaalde thema's.

Het thema van het boek is uitgewerkt met spelletjes, leerrijke materialen en andere zaken zoals een knuffel, pop, verkleedkledij…

Voor wie?
Kleuters + leefgroep 1 lager

Wanneer?
Start: vrijdag 29 maart om 15u25
Na paasvakantie: elke vrijdag om 15u25

Waar?
Droog weer: speelplaats kleuter Eiland
Regenweer: in het kleutergebouw

Verteltassen terugbrengen?
Aan de leerkracht of brugfiguur bezorgen na maximum 1 week (of 2 weken door de paasvakantie).

Kom zeker eens kijken!

In de (buurt)kijker: veiling zondag 24/03. Allen daarheen!

Studio Malem kon 2 jaar genieten van wijkbudget, maar dit is afgelopen en nu moeten ze op eigen kracht proberen verder te gaan.
Daarom doen ze mee aan de **JEZ campagne** met allerlei acties, zoals snoepverkoop, filmpjes op maat en T-shirt-verkoop .

Alles wat voor het einde van maart opgehaald wordt, wordt verdubbeld door de Koning Boudewijn Stichting, zie https://actie.jezofficial.be/nl-NL/2024-studio-malem

Zondag 24 maart is er nog een **speciale slotactie** met een veiling van 14h tot 16h aan Shoppingcenter Malem.
Er zullen veel speciale en leuke dingen te koop zijn, kom zeker eens langs en steun Studio Malem!
Deze zaken kan je er dan o.a. vinden: https://www.youtube.com/watch?v=slFFRwjx2I4

Iftar in Circuskerk

Op **zaterdag 30 maart** opent de **Circuskerk** de deuren voor een gezellige **iftar-maaltijd** met buren uit Malem.

Iedereen is welkom en mag iets meebrengen voor op het buffet. Smakelijk!

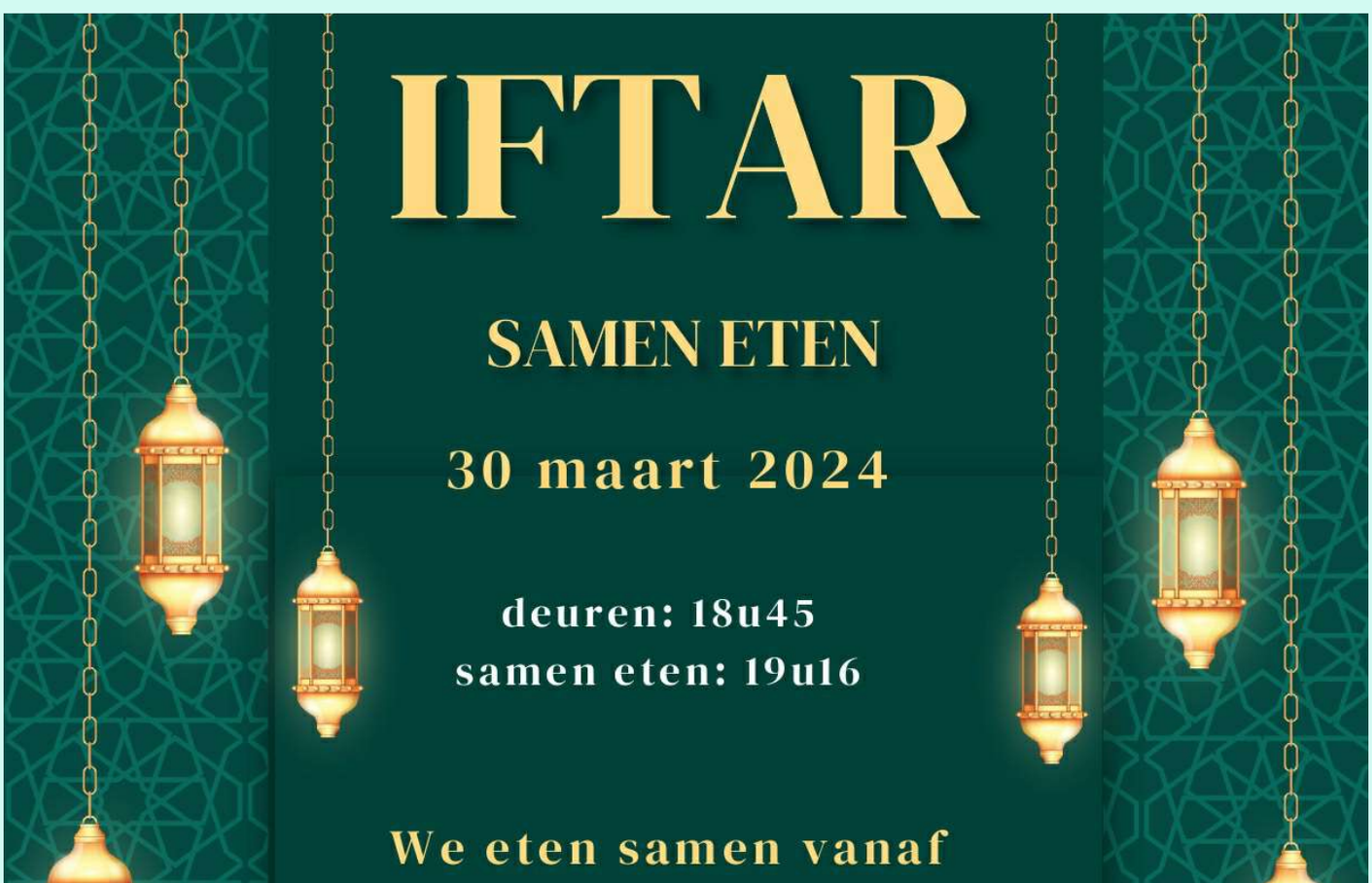

Nieuws uit de Leefgroepen

- Eilandpost #26
- 22 maart 2024
- Kalender week 64 - 25 tot 29/03
- Atelier - Olé
- Bereikbaarheid van de school
- Naar het middelbaar... start aanmeldperiode
- Zandbak tijd - materiaal gezocht
- Verloren voorwerpen
- ** Save the date **
- Buitenschoolse Opvang Pagadderke
- Wijziging openingsdagen zomervakantie
- Nieuws van onze brugfiguur
- In de (buurt)kijker: veiling zondag 24/03. Allen daarheen!
- Nieuws uit de Leefgroepen
- Kleuterleefgroep
- Groep Aisha
- Groep Evi
- Lentewandeling
- Groep Too
- Leefgroep 1
- Groep Alissa
- Groep Elisabeth-Annelies
- Lezen in de lentezon!
- Leefgroep 2

- Groep Marte
- Elke ochtend een rondje rond de school
- Groep Sybren
- Leefgroep 3
- Groep Laura
- Groep Sophie
- Eerst 2 chille dagen, dan 3 drukke dagen

Kleuterleefgroep

Groep Aisha

Hiep hiep hoera voor Israe! Ze werd 5 jaar!

We wilden al een tijdje een klasdier omdat we graag zorg dragen voor dieren.
We gingen deze week naar de dierenwinkel en kochten samen een hamster.
Welkom Pucca, we zijn heel blij met jou erbij!

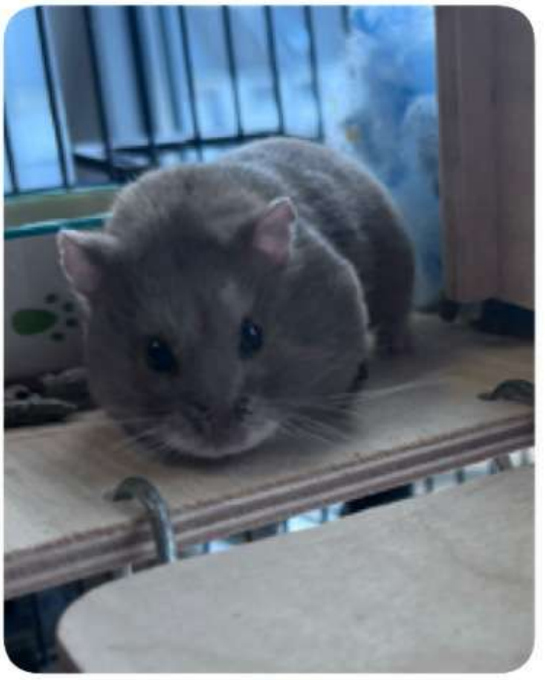

Groep Evi

Lentewandeling

Vandaag gingen we op lentewandeling in de Bourgoyen.
We stapten wel bijna 5 kilometer!
Tijdens de wandeling zagen we mooie bloemen, bloesems, vogels, kruiden,…
Ook luisteren naar de natuur kunnen we goed.
In de vogelkijkhut aten we ons fruit en kregen we ook een kleine verrassing: een koekje!
Op de terugweg plukten we wat brandneteltoppen en maakten lekkere brandnetelthee in de namiddag. Het was een toffe dag!

Groep Too

Ami ging naar de dokter deze week en bracht een zakje mee met een tandenborstel en tandpasta. We leerden dj Tuub kennen en poetsten onze tanden! Hierbij delen we de link van het tandenpoetslied voor thuis, tanden poetsen gaat nog nooit zo leuk geweest zijn ;-).

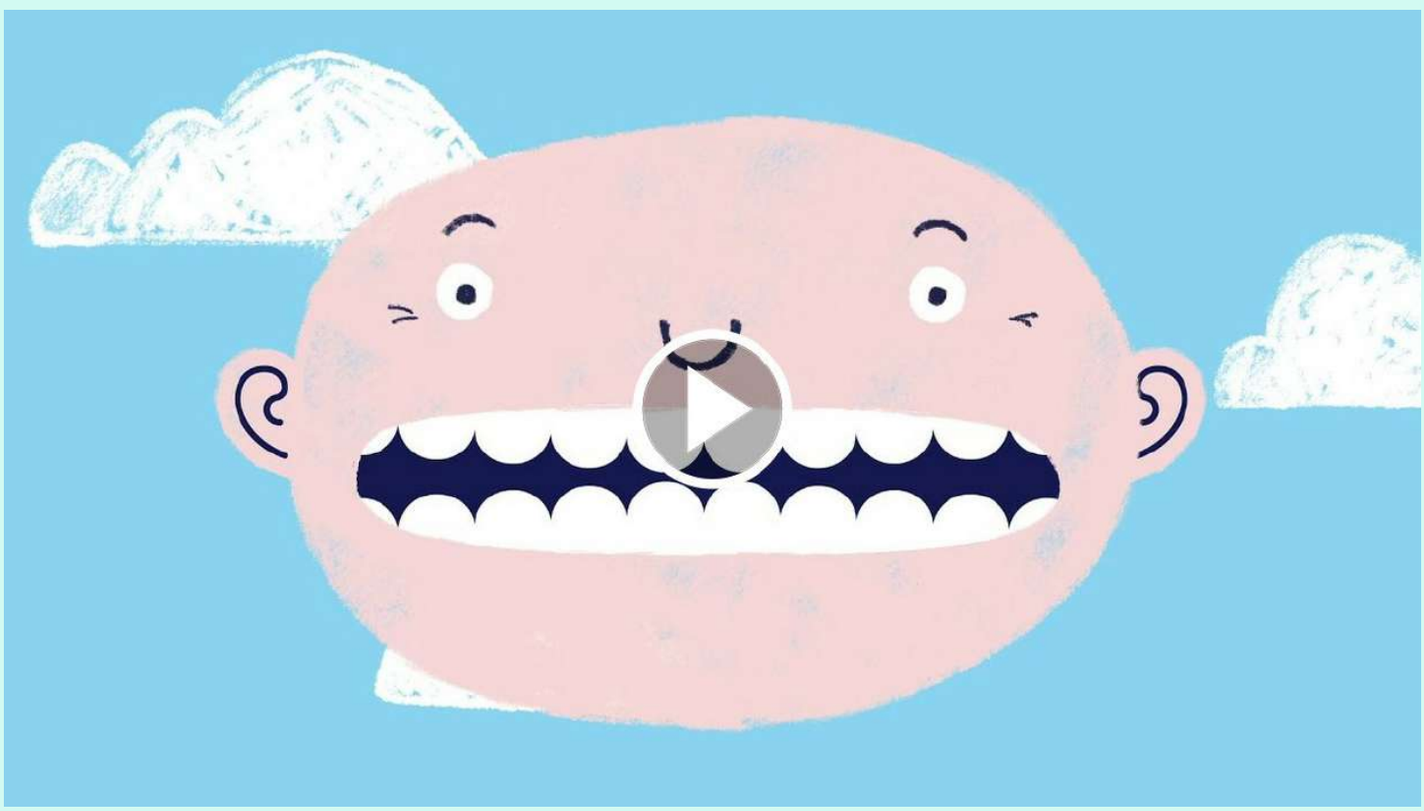

Leefgroep 1

Groep Alissa

Eerst rekenen of eerst een bewegingstussendoortje?

Sinds we ons voorbereiden op Brugse Poort Loopt, bewegen we veel vaker in en buiten de klas. (En als juf er niet aan denkt, is er altijd wel iemand die erom vraagt.)

Vandaag moesten we ons niet afvragen of we eerst zouden rekenen of eerst even gaan bewegen. We deden gewoon alles tegelijk! We gingen buiten lekker springen en tellen per 2, 5 of 10. Leren is veel leuker als je even van die stoel af kan!

Tandzorg in de kijker!

Volgende week leren we hoe we ons gebit goed kunnen verzorgen.
Verhalen over echte en valse tanden, tips om goed te poetsen en tanden in allerlei soorten en maten zijn maandag zeker welkom in de kring.

**** Update vervanging Alissa ****

Na de paasvakantie zal Sybren meer in groep Alissa staan. We kunnen dan eindelijk alle uren van Alissa invullen en vervangen! Hierdoor kan Karo ook terug in haar functie als zorgondersteuner kan staan.

Zodra de puzzels van alle uurroosters klaar zijn, zullen we dit zeker naar jullie communiceren voor we de paasvakantie ingaan.

Vanaf 14 mei komt Alissa dan halftijds terug tot het einde van het schooljaar.

Groep Elisabeth-Annelies

We houden in de klas van het luisteren naar gedichten. Ze brengen steeds vrolijkheid, lachende snoeten en leuke gesprekken op gang. Voor de **jeugdboekenmaand** kozen we twee gedichten uit, uit het het boek van Stijn De Paepe.

We oefenden deze week uit volle borst om ze volgende week te brengen op ons afsluitende mini-forum.

Lezen in de lentezon!

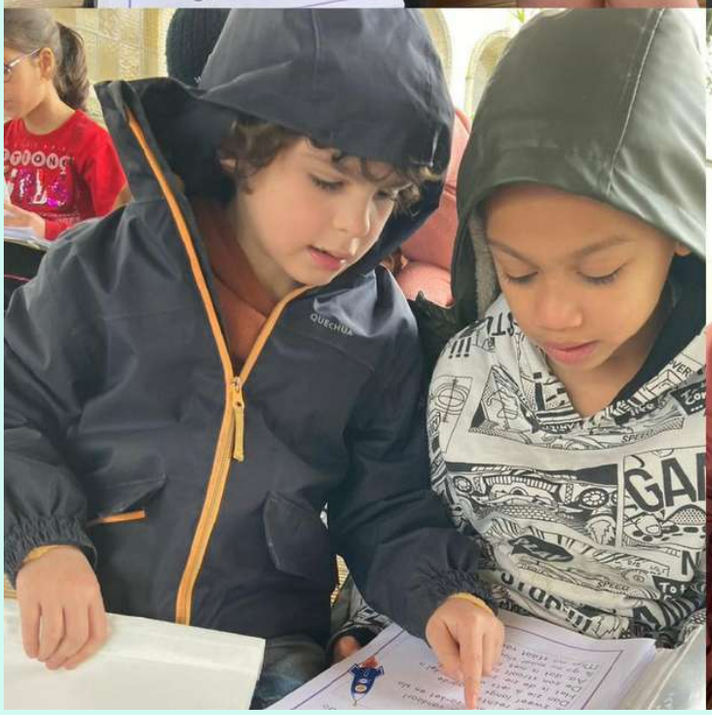

Leefgroep 2

Groep Marte

Reminder!
Dinsdag 26/03 hebben wij turnen in de Rooigemsportzaal.
We verplaatsen ons met de fiets.
Iedereen fiets mee + helm. Indien dit écht niet mogelijk is verwittig je ten laatste maandag de klasleerkracht (via Questi of even komen zeggen tijdens de ochtend in de klas).

Elke ochtend een rondje rond de school

Elke ochtend loopt onze klas een toertje rond de school. Wij doen dat om ons voor te bereiden op de **Brugse poort loopt**. Een toertje rond de school is ongeveer 450m. Ik vind dat leuk maar soms ook een beetje lastig want dan doet mijn buik een beetje pijn. Alle klassen van het Lager Eiland hebben een poster gekregen van de Brugse poort loopt. Elke keer als wij een toertje lopen krijgen wij een sticker.

Sangmo 21/3/2024

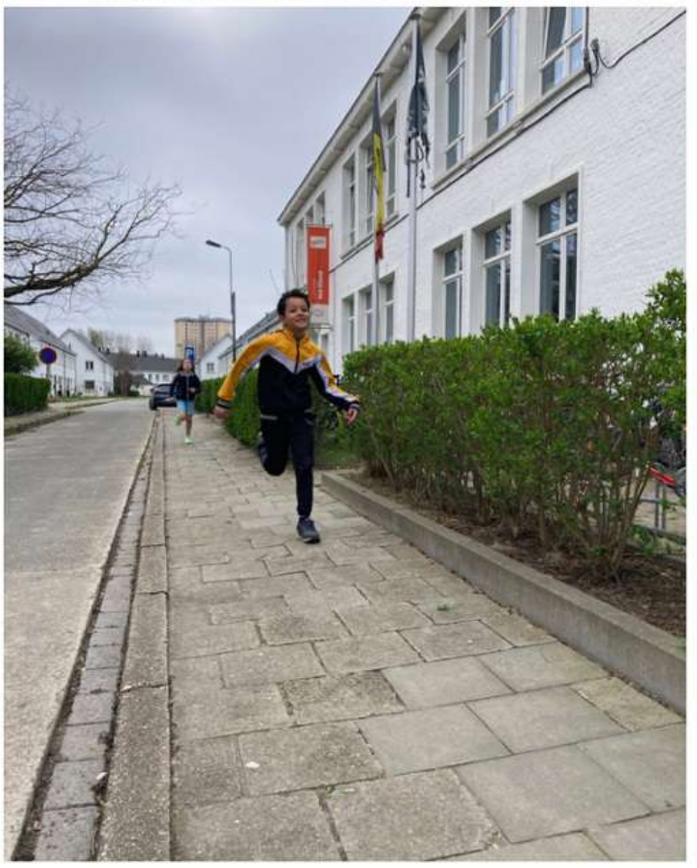

BIG

Groep Sybren

Volgende week is het de laatste week dat Sybren groep Lena overneemt.
Na de paasvakantie komt Lena terug en kijken we uit naar al haar verhalen van haar (verre) reizen...
Maar goed nieuws, Sybren blijft tot het einde van het schooljaar werken op Het Eiland (maar dan in andere klassen).

We sluiten de week af met een verrassingsuitstap met de ganse leefgroep 2: we gaan naar Jump Sky! Meer nieuws volgt via Questi.

Leefgroep 3

Groep Laura

Reminder!
Dinsdag 26/03 hebben wij turnen in de Rooigemsportzaal.
We verplaatsen ons met de fiets.
Iedereen fiets mee + helm. Indien dit écht niet mogelijk is verwittig je ten laatste maandag de klasleerkracht (via Questi of even komen zeggen tijdens de ochtend in de klas).

Plasticine
Dinsdag 12 maart 2024 hebben we zelfgemaakte plasticine gemaakt. Ik was alleen want ik wou dat. Mijn kleur van mijn plasticine was blauw. Iedereen vond het leuk. Dit zijn alle ingrediënten: bloem, zout, baking soda, zonnebloemolie en kleurstof. We deden het omdat we daarmee een illustratie gingen maken.

Blogger: Wadiie

SYRIE
IRAK
ZEE

VREDE
ROALD DAHL
Sjakie en de grote glazen lift
Tekeningen van Quentin Blake

Groep Sophie

Eerst 2 chille dagen, dan 3 drukke dagen

De eerste 2 dagen was Sophie ziek dus moesten we met werk in de verdeelklassen.
Op woensdag was Sophie terug en moesten we terug veel werken. Onze onderzoeken moesten deze week af en we hadden nog veel werk. Volgende week gaan we ze voorstellen.

Hieronder zie je een foto van onze laatste vrije tekst (we hadden 2 onvolledige kaartspelletjes) en een afgewerkte onderzoeksfiche van Nand en Kobe.

Verjaardagsfeest

Ik ging op zondag naar Sarune haar verjaardagsfeest.
Zij is jarig op 29 februari. Ik had haar als cadeau een gezichtsmasker, lipmasker en snoep gegeven.
Voordat we taart aten, aten we frietjes met visstick en saus. Na het eten speelden we spelletjes. De taart was lekker en de smaak was aardbei. Kate was ook op het feestje. Kate had een parfum en snoepjes als cadeau gegeven. Daarna moest ik naar huis.
Ik vind Sarune super grappig.

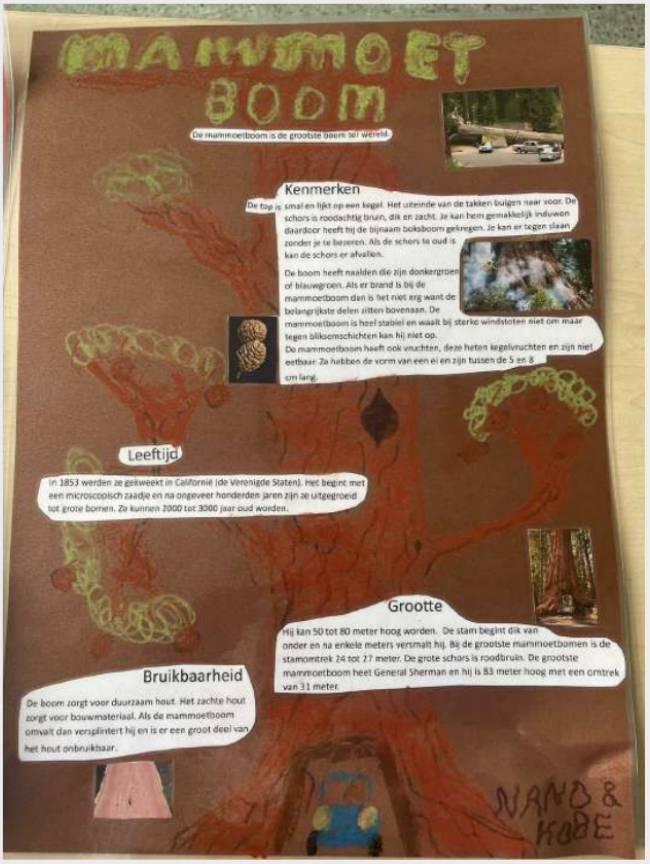

$lang_multiline

Website Freinetschool Het Eiland

Deze e-mail is verstuurd aan {{email}}.• Als u geen nieuwsbrief meer wilt ontvangen, kunt u zich hier afmelden. • U kunt ook uw gegevens inzien en wijzigen. • Voor een goede ontvangst voegt u heteiland.dir@onderwijs.gent.be toe aan uw adresboek.

Laposta