

Infoboekje

Schooljaar 2023-2024



Buitenschoolse Opvang
Pagadderke



Inhoud

| | |
|--|----|
| 1. Welkom | 5 |
| 2. Team..... | 6 |
| 3. Visie Dienst Kinderopvang | 7 |
| 4. Opvang op schooldagen..... | 9 |
| Dagverloop | 9 |
| Maaltijden en vieruurtjes..... | 11 |
| Slapen..... | 12 |
| Zindelijkheid | 12 |
| 5. Opvang op schoolvrije dagen..... | 13 |
| 6. Opvang tijdens schoolvakanties..... | 14 |
| 7. Hoe inschrijven?..... | 15 |
| Inschrijven voor de jaaropvang..... | 15 |
| Inschrijven voor de vakantieopvang | 15 |
| Overzicht inschrijvingsperiodes schoolvakanties..... | 16 |
| Overzicht openingsdagen vakantieperiodes..... | 17 |
| 8. Wat betaal je als ouder? | 18 |
| Gezinskorting | 18 |
| Korting op basis van het gezinsinkomen..... | 18 |
| Overzicht prijzen | 19 |
| 9. Sluitingsdagen | 20 |
| <i>Sluitingsdagen Dienst Kinderopvang</i> | 20 |
| <i>Sluitingsdagen BO Pagadderke</i> | 20 |
| 7. Contact..... | 21 |

1. Welkom

BO Pagadderke is een **buitenschoolse opvang** verbonden aan kleuterschool Het Eiland.

Met een team van 7 kinderbegeleiders en 1 verantwoordelijke organiseren wij op schooldagen de **voorschoolse-, middag- en naschoolse opvang** voor de kleuters van het Eiland.

Op **woensdagmiddag** is er opvang voor interne en externe kleuters van 12u10-18u.

Tijdens **schoolvakanties en op schoolvrije dagen** kunnen interne en externe kinderen t.e.m. het tweede leerjaar bij ons terecht.

In dit infoboekje vind je meer info over onze werking.



2. Team

Verantwoordelijke



Janne is de verantwoordelijke en zorgt voor de communicatie en de organisatie van de buitenschoolse opvang. Ze werkt in BO Pagadderke en in BO de Feniks. Indien ze niet aanwezig is kan u haar telefonisch of via mail bereiken (*contactgegevens op p. 21*)

Kinderbegeleiders

De kinderbegeleiders zorgen voor een warm nest waar de kinderen zich snel thuis voelen. Zij zijn echte vertrouwensfiguren voor de kinderen en zijn het eerste aanspreekpunt bij vragen over uw kind.



Naima

Inge

Sofie

Sarah

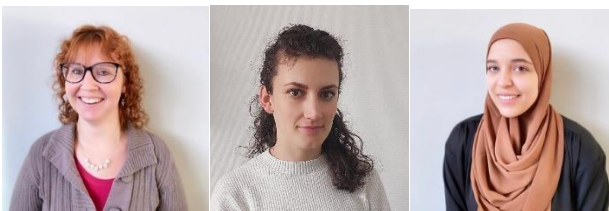

Nathalie

Arsilda

Hasna

3. Visie Dienst Kinderopvang

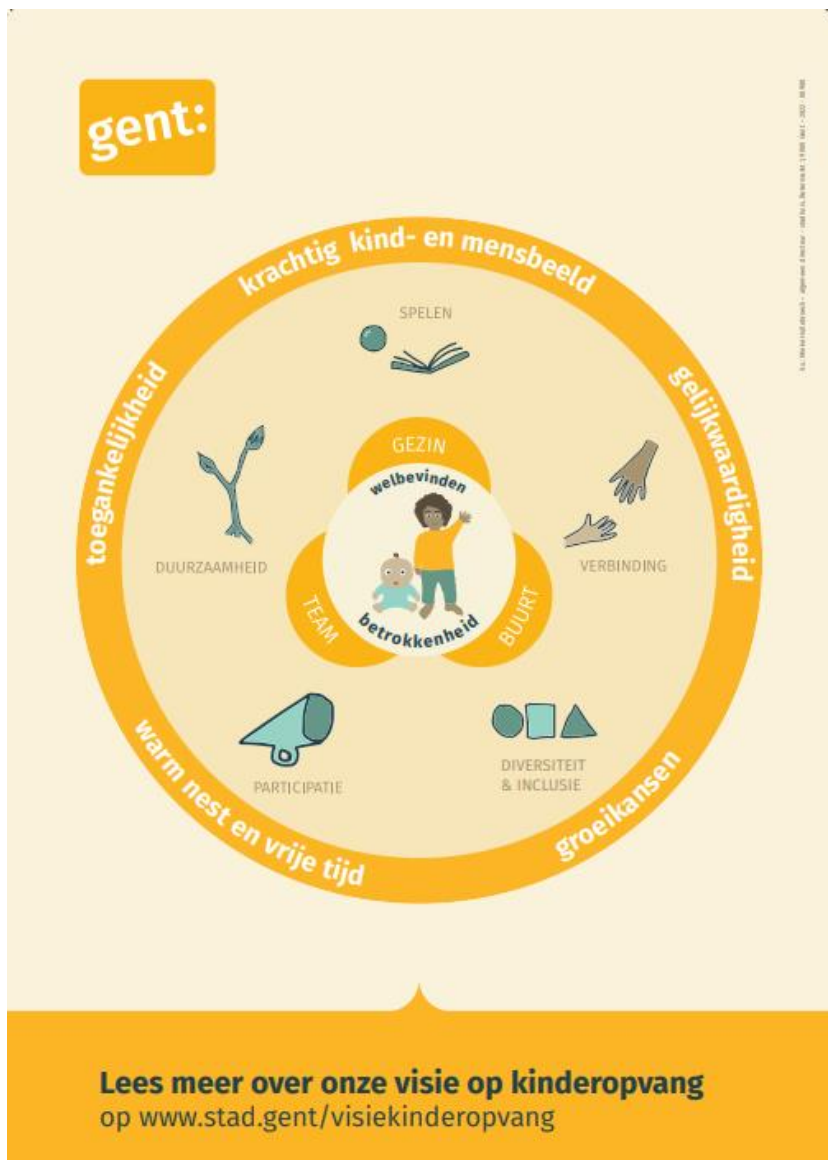

Onze kijk op kinderopvang

Maak kennis met onze visie

*Jouw kind gaat naar de kinderopvang van de Stad Gent.
Welkom in ons warm nest! Wat maakt onze kinderopvang speciaal?*

Het belangrijkste: jouw kind

Voelt je kind zich goed en veilig? Is het geboeid bezig?

Het welbevinden en de betrokkenheid van jouw kind zijn het allerbelangrijkste van onze werking.

Onze 5 uitgangspunten:

- Een krachtig **kind- en mensbeeld**: kinderen kunnen veel meer dan we soms denken.
- **Gelijkwaardigheid**: we werken samen met jou en iedereen die voor je gezin belangrijk is.
- **Groei**kansen: voor kinderen natuurlijk, maar ook voor ouders en onze medewerkers.
- **Warm nest** en **vrije tijd**: we creëren een veilige plek. Hoe ouder je kind wordt, hoe meer we ook de buurt verkennen.
- **Toegankelijkheid**: we willen iedereen zoveel mogelijk kansen geven.

Hoe doen we dit?

1. We geven je kind heel veel **speelkansen**

- De interesse van je kind staat centraal.
- We bieden variatie in materialen, activiteiten, ruimte ...
- We geven je kind de passende uitdaging en vrijheid.

"Ik vind het superleuk dat onze begeleiders meespelen."

2. We maken **verbinding** met elkaar

- We creëren een emotioneel veilige omgeving waar we respectvol met elkaar samenleven.
- We communiceren open met elkaar.
- We zijn een ontmoetingsplek voor kinderen, ouders, medewerkers en buurtpartners.
- We maken overgangsmomenten vlot voor je kind en je gezin.

"Ik heb hier veel andere ouders leren kennen."

3. We kiezen voor **inclusie** en **diversiteit**

- Je kind mag zichzelf zijn en op eigen tempo ontwikkelen.
- We omarmen meertaligheid.
- Verschillen en gelijkenissen benoemen we zonder waardeoordeel.

"Ik voelde me hier meteen welkom."

4. Ouders en kinderen **participeren** mee

- We overleggen met jou en je kind en zijn steeds geïnteresseerd in jouw mening.
- Het is fijn om jouw talenten en die van je kind te zien schitteren.
- Buurtorganisaties zijn belangrijk voor ons.

"Ik vind het fijn dat ik kan kiezen wat ik wil doen."

5. We kiezen voor de natuur en voor **duurzaam**

- We zoeken geregeld de rust op en houden van buitenspeelen.
- We kopen en leven bewust.
- We laten gemaakte inspanningen niet verloren gaan.

"Als er zand in de schoenen van mijn dochter zit, denk ik vaak: goed gespeeld!"

4. Opvang op schooldagen

Dagverloop

Ochtendopvang: 7u-8u

Om 7u openen we onze deuren. De kinderen kunnen in een huiselijke sfeer aan de dag starten. Er zijn verschillende speelhoekjes waarin ze vrij kunnen spelen. Om 8u gaan we samen met een leerkracht naar de speelplaats waar we de andere kinderen samen ontvangen. Om 8u20 is het klastijd en dan gaan de kinderen zelfstandig naar hun klas.

Middagopvang: 12u10-13u45

Om 12u10 gaan de begeleiders naar de klassen om samen met de kinderen te eten. Na het eten krijgen de kinderen ruim de tijd om buiten te spelen of om een middagdutje te doen. Om 13u45 gaan de kinderen terug naar hun klas.

Avondopvang: 15u40-18u

Na schooltijd kunnen de kinderen tot 18u in de opvang terecht. We komen eerst samen om een vieruurtje te eten. Nadien is er tijd voor vrij spel binnen of buiten. Ouders kunnen hun kind op elk tijdstip komen ophalen.



Woensdagmiddag 12u10-18u



Op woensdagmiddag is er opvang van 12u10-18u. Na het middageten voorzien we verschillende leuke activiteiten (bakken, knutselen, dansen, spelletjes, ...) De kinderen kunnen zelf kiezen om vrij te spelen of deel te nemen aan onze activiteiten.



Maaltijden en vieruurtjes

Middagmaal

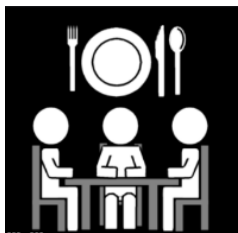

Bij de inschrijving van je kind maak je een keuze uit volgende maaltijden:

- Warme maaltijd + soep + dessertje (*)
- Eigen lunchpakket + soep
- Eigen lunchpakket

() De warme maaltijden worden geleverd door Culinor en worden 3 weken op voorhand besteld. Je kan kiezen uit een standaard-, vegetarische-, varkensvrije of dieetmaaltijd) Het weekmenu kan je bekijken op de website van Dienst Kinderopvang: <https://kinderopvang.stad.gent/nl/weekmenu-kinderopvang-stad-gent>*

Vieruurtjes

Bij de inschrijving van je kind kan je kiezen tussen:

- Een eigen vieruurtje
- Een vieruurtje van de opvang



We zorgen elke dag voor een gevarieerd aanbod (fruit, groenten, yoghurt, rijstwafels, beschuit,) We laten kinderen regelmatig kennismaken met nieuwe smaken.

Op woensdagen of tijdens vakanties bakken we ook graag samen met de kinderen.

Slapen

De jongste kleuters kunnen 's middags in de slaapklas een middagdutje doen. Ze mogen hiervoor [een tuut/knuffel van thuis meebrengen](#).

Ze kunnen slapen van 13u-15u. Na het dutje is de school bijna uit. Ze spelen nog even bij ons en gaan nadien met de andere kinderen naar de speelplaats voor het afhaalmoment.



Zindelijkheid



Alle kinderen worden op hun eigen tempo zindelijk. Bij de start van de opvang praten we hier met de ouders over. We werken op maat en bespreken de evolutie met de ouders en de leerkrachten. We bekijken samen wanneer het tijd is voor een volgende stap.

Draagt je kind nog een pamber of ben je bezig met de zindelijkheidstraining? Breng dan [voldoende pampers, vochtige doekjes en reservekledij van thuis mee](#).

Wil je meer informatie over zindelijkheid? Neem dan zeker een kijkje op de website van Kind en Gezin.



5. Opvang op schoolvrije dagen



Tijdens pedagogische studiedagen en op facultatieve vrije verlofdagen van de school zijn we geopend van 7u tot 18u.

Er is opvang voor **interne en externe kleuters, het 1^e en 2^e leerjaar.**

Inschrijven voor deze schoolvrije dagen kan vanaf 1 september. We voorzien 33 plaatsen. Inschrijven kan via de kinderbegeleiders van de buitenschoolse opvang.

Op schoolvrije dagen voorzien wij geen warme maaltijden. [Gelieve een eigen lunchpakket, een drinkfles, een 10-uurtje en eventueel een vieruurtje te voorzien.](#)

Overzicht schoolvrije dagen 2023-2024

| | |
|---------------------------|--|
| Vrijdag 6 oktober 2023 | Facultatieve vrije verlofdag stedelijke scholen Gent |
| Vrijdag 10 november 2023 | Pedagogische studiedag school |
| Woensdag 28 februari 2024 | Pedagogische studiedag school |
| Vrijdag 8 maart 2024 | Pedagogische studiedag school |
| Dinsdag 21 mei 2024 | Facultatieve vrije verlofdag stedelijke scholen Gent |

Opgelet: ook de buitenschoolse opvang heeft sluitingsdagen. (Zie 'puntje 9. Sluitingsdagen')

6. Opvang tijdens schoolvakanties

Tijdens de schoolvakanties zijn wij geopend van 7u-18u en bieden we opvang aan voor kinderen van 2,5 jaar t.e.m. het tweede leerjaar. Zowel interne als externe kinderen kunnen ingeschreven worden voor de vakantieopvang.

Opgelet: inschrijven voor de vakanties kan enkel tijdens de vaste inschrijvingsperiodes (zie puntje 7: 'Hoe inschrijven?')

Themawerking

Tijdens de vakanties werken we altijd rond een thema. We voorzien verschillende activiteiten die binnen dit thema passen. We lezen voor, koken, dansen, spelen toneel, knutselen, gaan op uitstap, ...

Tijdens de vakantieopvang staat vrije keuze centraal. De kinderen kunnen naar wens deelnemen aan de activiteiten of kiezen voor vrij spel.



7. Hoe inschrijven?

Inschrijven voor de jaaropvang

Een opvangplan aanmaken

Via de website van Dienst Kinderopvang kan je een opvangplan aanmaken. In je opvangplan duid je aan op welke dagen je opvang wenst en geef je je maaltijdkeuze door.

- ❖ Meld je aan via www.kinderopvang.gent (of registreer je indien het de eerste keer is)
- ❖ Ga naar 'buitenschoolse opvang'.
- ❖ Kies voor 'maak een nieuwe aanvraag jaaropvang'.
- ❖ Selecteer je kind(eren).
- ❖ Doorloop de verschillende stappen om je opvangplan aan te maken.

Je opvangplan aanpassen

Tussen de 1ste en 31^e van de maand kan je aanpassingen doen voor de volgende maand. *Bijv. tussen 1 en 31 oktober kan je de opvang aanpassen voor de maand november.*

Inschrijven voor de vakantieopvang

Inschrijven voor de vakantieopvang kan alleen tijdens **vaste inschrijvingsperiodes** (zie tabel) . Deze inschrijving gebeurt ook via de website van Dienst Kinderopvang.

- ❖ Meld je aan via www.kinderopvang.gent (of registreer je indien het de eerste keer is)
- ❖ Ga naar VAKANTIEOPVANG
- ❖ Ga naar: NIEUWE AANVRAAG VAKANTIEOPVANG
- ❖ Doorloop de verschillende stappen om je vakantie inschrijving te vervolledigen

Overzicht inschrijvingsperiodes schoolvakanties

| VAKANTIEOPVANG | AANVRAAG | KOSTELOZE ANNULERING |
|--|--|--|
| HERFSTVAKANTIE | | |
| MA 30/10/2023 tot en met ZO 5/11/2023 | 16/09/2023 tot en met 1/10/2023 | 2/10/2023 tot en met 15/10/2023 |
| KERSTVAKANTIE | | |
| MA 25/12/2023 tot en met ZO 7/01/2024 | 11/11/2023 tot en met 26/11/2023 | 27/11/2023 tot en met 10/12/2023 |
| KROKUSVAKANTIE | | |
| MA 12/02/2024 tot en met ZO 18/02/2024 | 30/12/2023 tot en met 14/01/2024 | 15/01/2024 tot en met 28/01/2024 |
| PAASVAKANTIE | | |
| MA 1/04/2024 tot en met ZO 14/04/2024 | 17/02/2024 tot en met 3/03/2024 | 4/03/2024 tot en met 17/03/2024 |
| ZOMERVAKANTIE | | |
| ZA 1/07/2024 tot en met DO 31/08/2024 | 13/04/2024 tot en met 28/04/2024 | 29/04/2024 tot en met 12/05/2024 |

Centrale Noodopvang

Tussen kerst en nieuwjaar en tijdens de Gentse Feesten kunnen je kinderen terecht in buitenschoolse opvang Ter Leie, Gordunakaai 58, 9000 Gent en in De Bollekens, Jubileumlaan 215d, 9000 Gent voor noodopvang.

In het schooljaar 2023-2024 is dit:

- **tussen kerst en nieuwjaar:**
van woensdag 27 december tot en met vrijdag 29 december 2023
- **tijdens de Gentse Feesten:**
van maandag 22 juli tot en met vrijdag 26 juli 2024

Overzicht openingsdagen vakantieperiodes

HERFSTVAKANTIE oktober 2023 / november 2023

| | | | | |
|----|----|---|---|---|
| 30 | 31 | 1 | 2 | 3 |
|----|----|---|---|---|

KERSTVAKANTIE december 2023 / januari 2024

| | | | | |
|----|----|----|----|----|
| 25 | 26 | 27 | 28 | 29 |
| 1 | 2 | 3 | 4 | 5 |

KROKUSVAKANTIE februari 2024

| | | | | |
|----|----|----|----|----|
| 12 | 13 | 14 | 15 | 16 |
|----|----|----|----|----|

PAASVAKANTIE april 2024

| | | | | |
|---|---|----|----|----|
| 1 | 2 | 3 | 4 | 5 |
| 8 | 9 | 10 | 11 | 12 |

ZOMERVAKANTIE juli 2024

| | | | | |
|----|----|----|----|----|
| 1 | 2 | 3 | 4 | 5 |
| 8 | 9 | 10 | 11 | 12 |
| 15 | 16 | 17 | 18 | 19 |
| 22 | 23 | 24 | 25 | 26 |
| 29 | 30 | 31 | | |

augustus 2024

| | | | | |
|----|----|----|----|----|
| | | | 1 | 2 |
| 5 | 6 | 7 | 8 | 9 |
| 12 | 13 | 14 | 15 | 16 |
| 19 | 20 | 21 | 22 | 23 |
| 26 | 27 | 28 | 29 | 30 |

*Open

*Gesloten

8. Wat betaal je als ouder?

Versie juli 2023



In de tabellen hieronder vind je de **prijzen** voor onze buitenschoolse opvang op schooldagen, op woensdagen en op vakantiedagen. Je vindt ook de prijzen van de maaltijden die je kind dan kan eten.

Misschien heb je recht op **korting**? In de tabellen lees je op hoeveel % korting je recht hebt. Deze kortingen zijn één schooljaar geldig. Je vraagt ze jaarlijks aan. Je krijgt niet automatisch korting. Contacteer hiervoor de verantwoordelijke van jouw opvanglocatie.

Gezinskorting

Heb je **meerdere kinderen tot en met het 6de leerjaar**? Dan kun je een korting van 25% op de prijs van de opvang krijgen. Het gaat om kinderen die op hetzelfde domicilieadres wonen en alle kinderen waarvoor je als ouder financieel verantwoordelijk bent. Ook bij co-ouderschap of een nieuw samengesteld gezin wordt gezinskorting toegekend. De korting is combineerbaar met een korting op basis van het gezinsinkomen, maar niet met het sociaal tarief.

Voor **pleegkinderen** krijg je een korting van 90%. Hiervoor bezorg je elk schooljaar een attest aan diko.ontvangsten@stad.gent of aan jouw opvanglocatie.

Korting op basis van het gezinsinkomen

Je kunt een korting krijgen op de prijs van de opvang en van de catering, gebaseerd op jouw jaarlijks belastbaar gezinsinkomen. Je krijgt deze korting als je jouw meest recente belastingfiche indient bij de verantwoordelijke van de buitenschoolse opvang. Of mail naar diko.ontvangsten@stad.gent

Overzicht prijzen

| PRIJS JAAROPVANG | | | | |
|--|----------|----------------------------|---------------------------|-------------|
| maandag, dinsdag, donderdag, vrijdag | | | | |
| Gezinsinkomen | Korting? | Ochtendopvang ¹ | Middagopvang ² | Avondopvang |
| hoger dan € 33.000 | geen | € 0,89 | € 1,04 | € 2,19 |
| van € 23.000 tot € 33.000 | 25 % | € 0,67 | € 0,78 | € 1,64 |
| van leefloon of gelijkwaardig tot € 23.000 | 50 % | € 0,45 | € 0,52 | € 1,10 |
| leefloon of gelijkwaardig | 100 % | € 0,00 | € 0,00 | € 0,00 |

| PRIJS JAAROPVANG | | | | | |
|--|----------|----------------------------|---------------|------------------|-------------|
| woensdag | | | | | |
| Gezinsinkomen | Korting? | Ochtendopvang ³ | Tot 13.00 uur | Minder dan 3 uur | 3 tot 6 uur |
| hoger dan € 33.000 | geen | € 0,89 | € 1,04 | € 3,93 | € 5,90 |
| van € 23.000 tot € 33.000 | 25% | € 0,67 | € 0,78 | € 2,95 | € 4,43 |
| van leefloon of gelijkwaardig tot € 23.000 | 50% | € 0,45 | € 0,52 | € 1,97 | € 2,95 |
| leefloon of gelijkwaardig | 100% | € 0,00 | € 0,00 | € 0,00 | € 0,00 |

|  PRIJS CATERING | | | | | | | |
|--|----------|---------|---------|------------------|---------|------------|---------|
| jaaropvang en vakantieopvang | | | | | | | |
| Gezinsinkomen | Korting? | Soep | | Warm middagmaal* | | Vieruurtje | |
| | | -6 jaar | +6 jaar | -6 jaar | +6 jaar | -6 jaar | +6 jaar |
| hoger dan € 23.000 | geen | € 0,50 | € 0,70 | € 3,55 | € 4,90 | € 1,15 | € 1,15 |
| van leefloon of gelijkwaardig tot € 23.000 | 25% | € 0,38 | € 0,53 | € 2,66 | € 3,68 | € 0,86 | € 0,86 |
| leefloon of gelijkwaardig | 80% | € 0,10 | € 0,14 | € 0,71 | € 0,98 | € 0,23 | € 0,23 |

| PRIJS VAKANTIEOPVANG | | | | |
|--|----------|------------------|-------------|----------------|
| Gezinsinkomen | Korting? | Minder dan 3 uur | 3 tot 6 uur | Meer dan 6 uur |
| hoger dan € 33.000 | geen | € 3,93 | € 5,90 | € 11,69 |
| van € 23.000 tot € 33.000 | 25% | € 2,95 | € 4,43 | € 8,77 |
| van leefloon of gelijkwaardig tot € 23.000 | 50% | € 1,97 | € 2,95 | € 5,85 |
| leefloon of gelijkwaardig | 100% | € 0,00 | € 0,00 | € 0,00 |

9.Sluitingsdagen

Sluitingsdagen Dienst Kinderopvang

Wanneer is de opvang gesloten?

Al onze opvanglocaties zijn gesloten op de volgende momenten:

³ Ochtendop
* Soep + mid
Dietmaalt;

| | |
|-----------------------------------|---------------------------------|
| Woensdag 1 november 2023 | → Allerheiligen |
| Donderdag 2 november 2023 | → Allerzielen |
| Vrijdag 3 november 2023 | → Brugdag |
| Maandag 25 december 2023 | → Kerstmis |
| Dinsdag 26 december 2023 | → Tweede kerstdag |
| Maandag 1 januari 2024 | → Nieuwjaarsdag |
| Dinsdag 2 januari 2024 | → Feestdag |
| Maandag 1 april 2024 | → Paasmaandag |
| Woensdag 1 mei 2024 | → Feest van de arbeid |
| Donderdag 9 mei 2024 | → Hemelvaartsdag |
| Vrijdag 10 mei 2024 | → Brugdag |
| Maandag 20 mei 2024 | → Pinkstermaandag |
| Donderdag 11 juli 2024 | → Feest v/d Vlaamse Gemeenschap |
| Vrijdag 12 juli 2024 | → Brugdag |
| Donderdag 15 augustus 2024 | → O.L.V. Hemelvaart |
| Vrijdag 16 augustus 2024 | → Brugdag |

Sluitingsdagen BO Pagadderke

Naast de vaste sluitingsdagen van Dienst Kinderopvang heeft BO Pagadderke jaarlijks ook **twee pedagogische studiedagen**. Er is dan geen buitenschoolse opvang voor de kleuters. De school is wel open van 8u20-15u25. Er zijn geen warme maaltijden.

- **vrijdag 20 oktober 2023**
- **vrijdag 22 maart 2024**

7.Contact

| | |
|--|---|
| Buitenschoolse opvang Pagadderke | Heldenplein 45, 9000 Gent 09/323.55.52 0470/20.86.13 bo.pagadderke@stad.gent |
| Verantwoordelijke | Janne Schacht 0473/36.20.74 janne.schacht@stad.gent |
| Kinderopvangpunt <i>Voor info over/ondersteuning voor jouw aanvraag voor buitenschoolse of vakantieopvang.</i> | Elke weekday: 9u-12u en 14u-16u. 09/268.20.80 buitenschoolse.kinderopvang@stad.gent |
| Meldpunt voor formele klachten | Gent info 09/210 10 10 |
| Organiserend bestuur | Departement Onderwijs en Opvoeding Stad Gent Dienst Kinderopvang Directeur: Lieve De Bosscher www.kinderopvang.gent |

