

Basisschool Westerhem Nieuwsbrief

November 2022

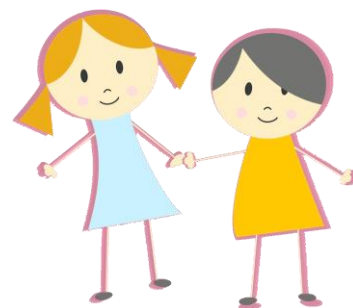

07/11/2022

Instapdag

08/11/2022

L1: Huis van Kina
L3: Museum Dhondt-
Dhaenens
K1: Theater

09/11/2022

Staking Dienst
Kinderopvang/onderwijs

11/11/2022

Wapenstilstand

14/11/2022

Ouderenweek

21/11/11

Dag van de
zorgcoördinator

25/11/2022

L2: Gluurpietentocht

26/11/2022

Technopolis beurs

28/11/2022

BB: Gluurpietentocht

30/11/2022

Rapporten lager
OB: Gluurpietentocht

STE(A)M

STEAM is de afkorting van science, technology, engineering, art en mathematics. Schooljaar '22 – '23 leggen we hier extra de focus op, maar de voorbije schooljaren hebben we reeds vele activiteiten en projecten met de kinderen uitgewerkt. We werkten en werken hiervoor nauw samen met Fablab. De komende drie schooljaren werken we samen met de Academie voor Podiumkunsten en de Academie voor Beeldende Kunsten om ook "art" voldoende gevarieerd aan bod te laten komen.

Voorleesweek

We zetten op school ook in op lezen en leesplezier. We den daarom ook dit jaar mee met de voorleesweek. Deze loopt dit jaar van 19 tot 27 november. Thema 'LEZEN MET JE OREN'. Het zou leuk zijn als er thuis ook wat aandacht aan besteed wordt. Voorlezen is een gezellig intiem moment.

Ventileren en verwarming

Er wordt nog steeds gebruik gemaakt van CO2-meters in al onze klassen. Nieuwe richtlijnen geven duidelijkheid: van zodra de meetwaarde boven 900 ppm is, zetten we een deur of een raam open. Streefdoel is om de temperatuur op 20 graden te houden, maar kleeft uw kind voldoende warm aan zodat hij/zij comfortabel in de klas zit.

GO FLUO



De donkere, maar oh zo gezellige ☺, dagen komen er weer aan. Om er toch voor te zorgen dat we zichtbaar zijn, verwachten we dat alle kinderen hun hesje aandoen om naar school te komen. Ook bij uitstappen zal iedereen dit hesje dragen. We zijn graag goed gezien! Start flitsactie op 7/11/22.

Leerkracht in de kijker: Maartje Labeau



Ik ben Maartje Labeau, **Zorgcoördinator** van de school.

Opdracht: coördineren van de zorg in het kleuter en lager van deze school.

Wat betekent dat ik de zorgvragen en noden van de leerkrachten, ouders en kinderen onthaal. En daaropvolgend de ondersteuning afstem, bijstuur en opvolg. Ik hou contact met alle betrokken actoren (externe partners (logo, kine, ergo, psycho...), leerkrachten, beleid, lclb, ondersteuner, begeleidingsdienst...)

Hoe kan je mij bereiken?

Westerhem.zorg@onderwijs.gent.be & 09/222 33 30 op ma, di, do en vrij